SPÓŁDZIELNIA MIESZKANIOWA
ŚNIEŻKA
Rok założenia 1982
30-798 Kraków, ul. Opalowa 2, tel. (012) 633 74 06, tel./fax. (012) 633 23 27, www.sniezka.krakow.pl

BUDYNEK 1 - MIESZKANIE NR 16

2 POKOJE + ANEKS KUCHENNY - II PIĘTRO

33,77m²

CZARNOCHOWICE

GM. WIELICZKA

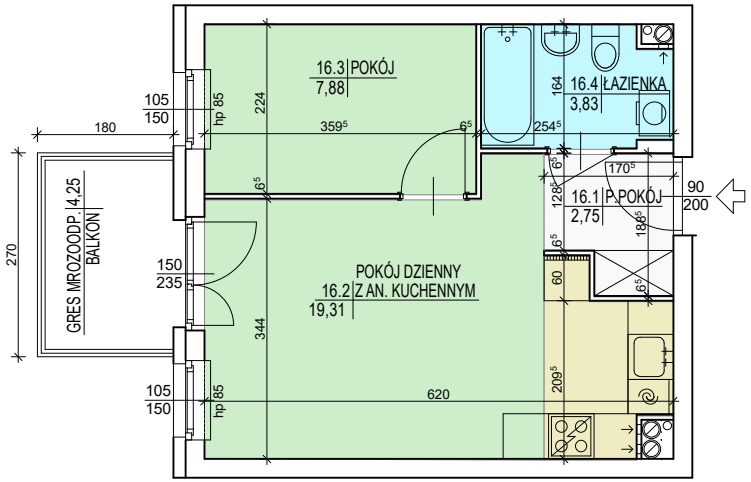

SCHEMAT OSIEDLA

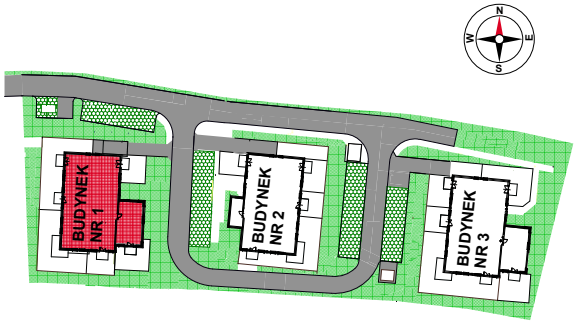

BUDYNEK 1 II PIĘTRO

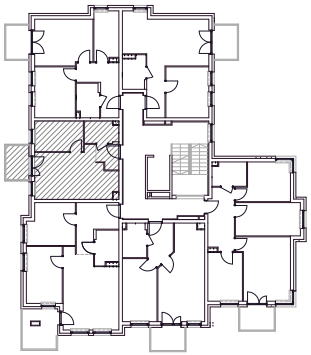

NAZWA POMIESZCZENIA	POWIERZCHNIA POM.
PRZEDPOKÓJ	2,75m²
POKÓJ DZIENNY Z AN. KUCH.	19,31m²
POKÓJ	7,88m²
ŁAZIENKA	3,83m²

POWIERZCHNIA UŻYTKOWA	33,77m²
POWIERZCHNIA BALKONU	4,25m²

INWESTPROJEKT ŚWIĘTOKRZYSKI
UL. TARGOWA 18
25-520 KIELCE

UWAGA:
- WSZYSTKIE POWIERZCHNIE POMIESZCZEŃ PODANO Z UWZGLĘDNIENIEM GRUBOŚCI TYNKÓW
- NINIEJSZY RYSUNEK NIE STANOWI OFERTY W ROZUMIENIU PRZEPISÓW KODEKSU CYWILNEGO

SKALA 1:100