SPÓŁDZIELNIA MIESZKANIOWA
ŚNIEŻKA
Rok założenia 1982
30-798 Kraków, ul. Opalowa 2, tel. (012) 633 74 06, tel./fax. (012) 633 23 27, www.sniezka.krakow.pl

BUDYNEK 1 - MIESZKANIE NR 7

3 POKOJE + KUCHNIA - I PIĘTRO

59,93m²

CZARNOCHOWICE

GM. WIELICZKA

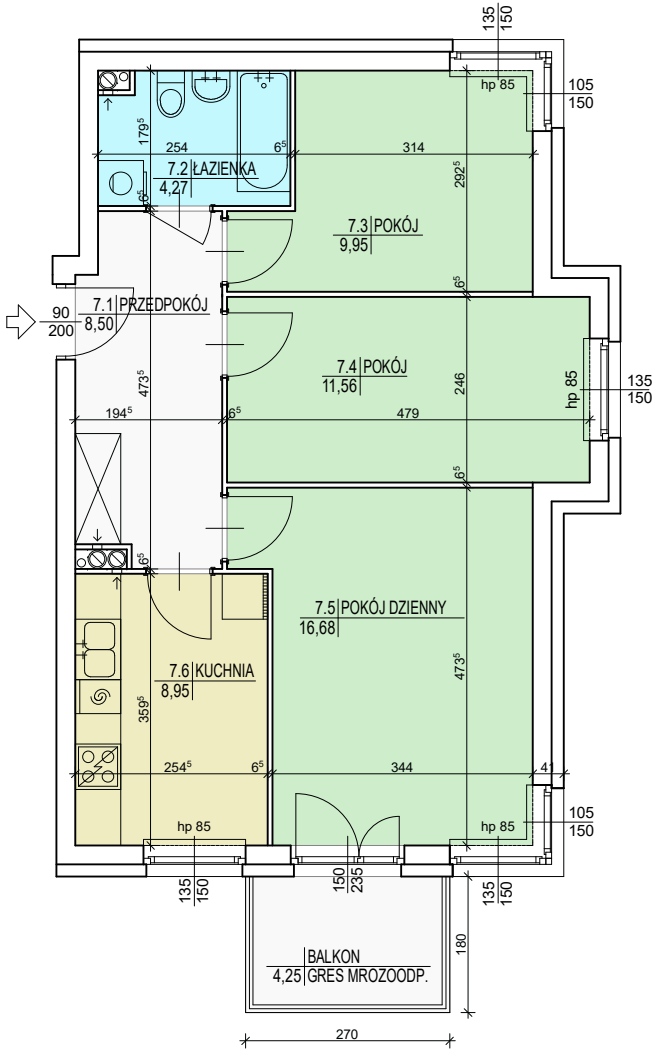

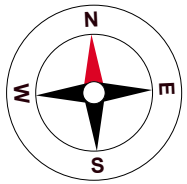

SCHEMAT OSIEDLA

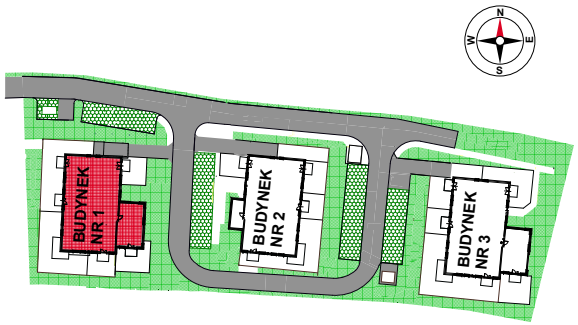

BUDYNEK 1 I PIĘTRO

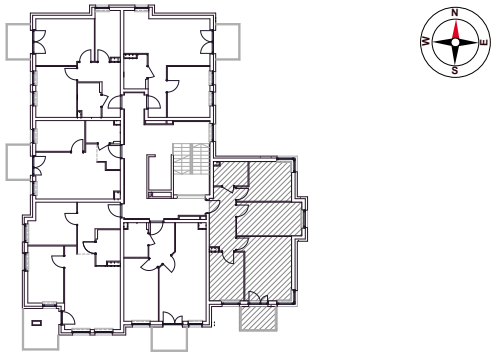

NAZWA POMIESZCZENIA	POWIERZCHNIA POM.
PRZEDPOKÓJ	8,50m²
ŁAZIENKA	4,27m²
POKÓJ	9,95m²
POKÓJ	11,56m²
POKÓJ DZIENNY	16,68m²
KUCHNIA	8,95m²

POWIERZCHNIA UŻYTKOWA	59,93m²
POWIERZCHNIA BALKONU	4,25m²

INWESTPROJEKT ŚWIĘTOKRZYSKI
UL. TARGOWA 18
25-520 KIELCE

UWAGA:
- WSZYSTKIE POWIERZCHNIE POMIESZCZEŃ PODANO Z UWZGLĘDNIENIEM GRUBOŚCI TYNKÓW
- NINIEJSZY RYSUNEK NIE STANOWI OFERTY W ROZUMIENIU PRZEPISÓW KODEKSU CYWILNEGO

SKALA 1:100