SPÓŁDZIELNIA MIESZKANIOWA
ŚNIEŻKA
Rok założenia 1982
30-798 Kraków, ul. Opałowa 2, tel. (012) 633 74 06, tel./fax. (012) 633 23 27, www.sniezka.krakow.pl

BUDYNEK 3 - MIESZKANIE NR 17

2 POKOJE + KUCHNIA - II PIĘTRO

43,47m²

CZARNOCHOWICE

GM. WIELICZKA

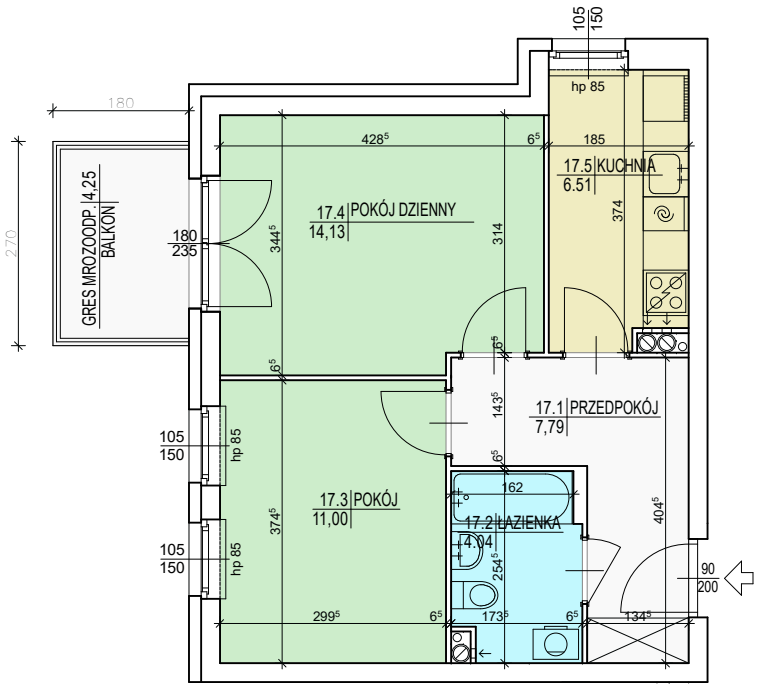

SCHEMAT OSIEDLA

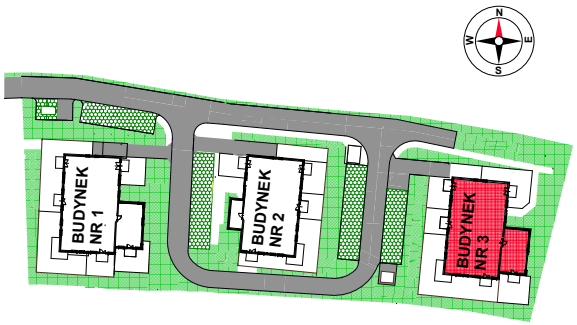

BUDYNEK 3 II PIĘTRO

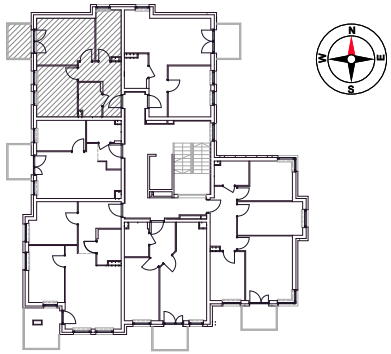

NAZWA POMIESZCZENIA	POWIERZCHNIA POM.
PRZEDPOKÓJ	7,79m²
ŁAZIENKA	4,04m²
POKÓJ	11,00m²
POKÓJ DZIENNY	14,13m²
KUCHNIA	6,51m²

POWIERZCHNIA UŻYTKOWA	43,47m²
POWIERZCHNIA BALKONU	4,25m²

INWESTPROJEKT ŚWIĘTOKRZYSKI
UL. TARGOWA 18
25-520 KIELCE

UWAGA:
- WSZYSTKIE POWIERZCHNIE POMIESZCZEŃ PODANO Z UWZGLĘDNIENIEM GRUBOŚCI TYNKÓW
- NINIEJSZY RYSUNEK NIE STANOWI OFERTY W ROZUMIENIU PRZEPISÓW KODEKSU CYWILNEGO

SKALA 1:100